ccsti ARDÈCHE
VALEYRIEUX

L'ARCHE DES Métiers

industries_sciences_société

Saison 2020

Expositions, ateliers,
visites, animations,
conférences...

Un espace de curiosité interactif et ludique autour des sciences.

Émotions

scientifiquement prouvées

ccsti ARDÈCHE
VALEYRIEUX

L'Arche des Métiers porte le CCSTI de l'Ardèche...

Les CCSTI sont des Centres de Culture Scientifique Technique et Industrielle en partenariat avec le monde de la recherche, de l'éducation, des entreprises et du secteur associatif.

Ils participent à la valorisation des sciences et du patrimoine, animent les réseaux locaux de culture scientifique et coordonnent des évènements scientifiques.

ccsti
ARDÈCHE
VAL'EYRIEUX

Le CCSTI de l'Ardèche, un centre dédié aux Sciences et à la Culture

En Ardèche, le CCSTI contribue au rayonnement des sciences et de la culture en œuvrant au plus près des résidents ardéchois, souvent éloignés des grandes agglomérations au rayonnement culturel et scientifique fort.

Le CCSTI de l'Ardèche s'articule autour de trois sites à visiter et de nombreuses opérations à l'itinérance avec deux véhicules dédiés.

L'équipe coordonne par ailleurs la **Fête de la Science** au niveau départemental et anime le **Village des Sciences**, point d'orgue de l'évènement, chaque année dans une ville différente.

Rendre accessible la science à tous, sensibiliser le jeune public aux sciences et aux évolutions technologiques, initier le grand public à la démarche scientifique, participer au développement du sens critique, telle est notre contribution à la citoyenneté de demain.
Bonne découverte !

Embarquement immédiat
pour un voyage exceptionnel...
en 3 escales !

L'ARCHE DES
Métiers
industries_sciences_société

ESCALE #1 — Le Cheylard

Un parcours interactif et ludique mettant en scène les savoir-faire et le patrimoine industriel local.
Non curieux s'abstenir !

L'ÉCOLE DU
Vent
Site écotouristique

ESCALE #2 — St-Clément

Une expérience originale à la découverte des secrets du Peuple du vent.
Étonnant et... décoiffant !

PLANÈTE
Mars
Observatoire H. Reeves

ESCALE #3 — Mars

Un observatoire unique pour s'initier à l'astronomie et contempler la magie des étoiles. **Le paradis des petits et des grands rêveurs !**

ESCALE #1

L'Arche des Métiers
Le Cheylard

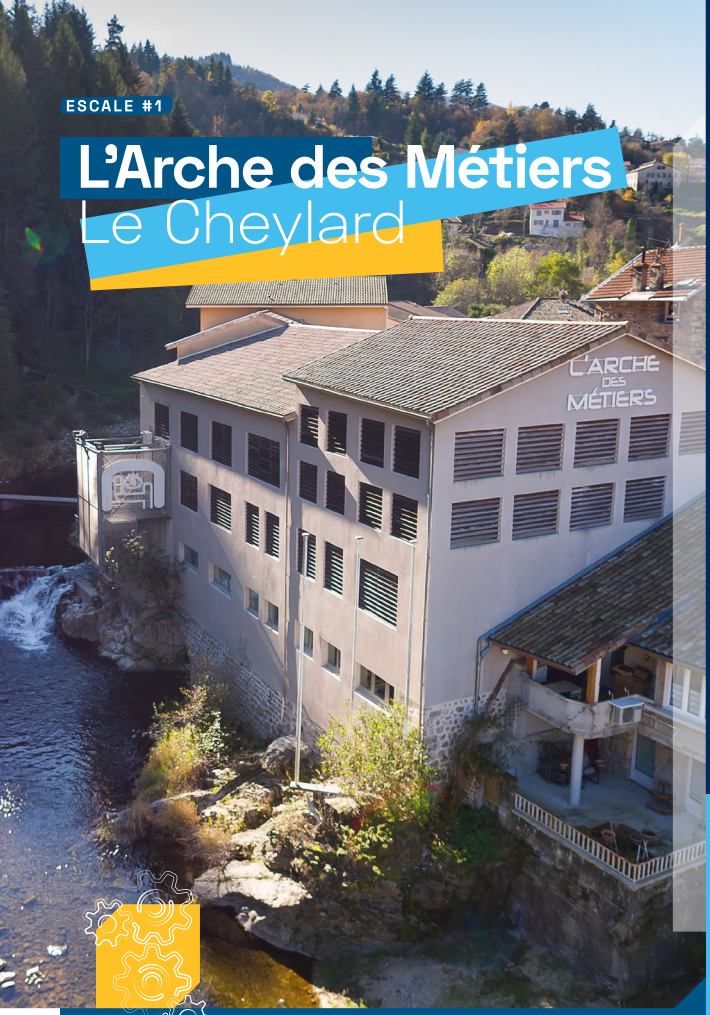

Bienvenue à L'Arche des Métiers !

Une cité des sciences au cœur de l'Ardèche !

Implanté dans une ancienne tannerie au cœur de la ville du Cheylard, L'Arche des Métiers propose des expositions, conférences et animations scientifiques. Le parcours permanent évoque les savoir-faire de la région (eau, soie, mécanique, bijou, textile, agroalimentaire) tandis que les expositions temporaires de renoms se succèdent en cours d'année. L'ensemble prend corps sur plus de 900 m².

L'Arche, c'est aussi :

Une exposition permanente
«Doigts d'or et savantes machines en Ardèche»
afin de découvrir la culture de l'innovation et de l'entrepreneuriat du territoire.

Des expositions temporaires
sur diverses thématiques

Un programme d'animations pour les enfants et leurs familles d'avril à novembre

Un véhicule itinérant
Le camion des sciences !

Un centre multimédia
à disposition des visiteurs et qui propose des formations informatiques

Accueil de groupe adultes, enfants et scolaires
tout au long de l'année

Notre savoir-faire :
La médiation scientifique adaptée à tous les publics et tous les projets

À proximité :
Espace pique-nique en bordure de rivière, cafés et restaurants en centre-ville, parking gratuit.

L'ARCHE DES Métiers
Industries_sciences_société

Infos pratiques

OUVERTURE :

Du lundi au vendredi
de 14h à 18h,
du **30 mars au 3 octobre** et
du **19 octobre au 27 novembre.**

Week-ends portes ouvertes :
> Samedi 8 et dimanche 9 août dans le cadre de l'estival
> Samedi 19 et dimanche 20 septembre à l'occasion des Journées européennes du patrimoine.

CB · Pass Ardèche · ancv CHÈQUE-VACANCES

PARTENAIRES :

École de l'ADN Nîmes · amcsti · ardèche LE GOÛT · MuséAl site antique • Alba · Paléodécouvertes MUSÉUM DE L'ARDÈCHE · Melvita POUR UNE BEAUTÉ BIO ET SAINE · académie Grenoble éducation nationale enseignement supérieur recherche Ardèche · académie Grenoble direction des services départementaux de l'éducation nationale Ardèche éducation nationale · Musée sélectionné ÉTAPE SAVOUREUSE Ardèche · Ardelaine

PARRAINÉ PAR

universcience

Accès aux personnes à mobilité réduite

ccsti ARDÈCHE VALENCE

L'ARCHE DES Métiers
industries_sciences_société

L'exposition permanente

Doigts d'or et savantes machines en Ardèche

Jusqu'au 27 nov.

À partir de 8 ans

Droits d'entrée à L'Arche des Métiers :
6 € / adulte
4 € / enfant
18 € / famille
(pour deux adultes et deux enfants et 2 € / enfant supplémentaire

Tarifs de groupes, nous consulter.

Un parcours ludique et moderne autour des **savoir-faire et du patrimoine industriel de l'Ardèche**. Au travers d'expériences tactiles, sonores et ludiques, l'exposition révèle un concentré de persévérance et d'ingéniosité de ce berceau de l'innovation et du progrès technologique en Val'Eyrieux.

Après avoir été orienté vers **l'eau des volcans**, source de l'activité humaine sur et sous la terre, le visiteur remonte le temps vers **l'époque des soyeux** et poursuit son voyage dans l'innovation textile au XXe siècle. Au pupitre des **savantes machines de la mécanique**, chacun va s'étonner devant tant d'inventivité avant de se laisser prendre aux jeux des tables tactiles.
Sur le **chemin de la châtaigne**, enfants et parents jouent et expérimentent jusqu'à devenir des experts des productions d'Ardèche.

L'ARCHE DES Métiers
industries sciences société

Les expositions temporaires

Du 30 mars au 27 novembre

À partir de 3 ans
Tarif : droits d'entrée à L'Arche des Métiers

Nouveaux nez

Avec ce parcours sur l'odorat, venez aiguiser vos sens ! Au travers de huit modules à explorer, les enfants pourront **tester différentes odeurs** : peluches ordorantes, odeurs de la salle de bain, du goûter, des épices, des plantes aromatiques... la curiosité éveillée sans cesse. **De l'autonomie, de l'amusement, du questionnement, du plaisir**... Telle une abeille, vous pourrez également suivre le parfum d'une plante mellifère à travers un **labyrinthe olfactif**. Est-ce que votre nez pourra vous mener jusqu'à la sortie ?

Du 24 février au 6 mars

Du 30 mars au 27 novembre

À partir de 8 ans
Tarif : droits d'entrée à L'Arche des Métiers

Cuisine ta santé

Quels sont les aliments nutritifs au corps humain ? Comment le corps digère ? Pourquoi est-ce que l'on grandi ? Venez découvrir les réponses à ces questions à travers différents modules : **jeux, énigmes, puzzles, cartographie**... vous permettront d'investiguer et de tout comprendre sur l'alimentation et le fonctionnement du corps humain.

ccsti ARDÈCHE
VALLEYRAUX

L'ARCHE DES Métiers
industries_sciences_société

Temps forts à l'extérieur

Quand les sciences techniques rencontrent le numérique...

Cette année L'Arche des Métiers et la Fabritech du Cheylard vous propose de découvrir ensemble les sciences du numériques. Tout au long de l'année, **La Fabritech viendra proposer des ateliers de fabrication «Impression 3D» et «Puzzle3D» à L'Arche des Métiers** (voir agenda/programme à partir de la page 9).

La Fabritech

Pour poursuivre la découverte, n'hésitez pas à participer aux ateliers directement proposés à la Fabritech (Poleyrieux) :

Mardi 14 avril : Déco fabrication abat-jour Design
De 14h à 16h - Tarif : 15 €

Mercredi 13 mai : Petits robots OTTO
De 14h à 17h - Tarif : 35 €

Mercredi 27 mai : Plante connectée
De 14h à 16h - Tarif : 15 €

Mercredi 24 juin : Dessin et illustration Vectoriel
De 14h à 16h - Tarif : 20 €

Renseignements et inscriptions :
bonjour@la-fabritech.fr / 06 51 39 45 01

amcsti

L'Ardèche accueil le congrès de l'AMSCTI en partenariat avec L'Arche des Métiers !

Du 23 au 25 juin

Le congrès de l'Amcsti est le rendez-vous incontournable des professionnels des cultures scientifique, technique et industrielle en France. Cet évènement unique est organisé chaque année depuis 1982, pour **partager idées, projets et réflexions autour de la médiation des sciences.** Cette année il est organisé en Ardèche et portera comme fil rouge la ruralité dans les centres de culture scientifique technique et industrielle !

Du 2 au 12 octobre

Par le ministère de l'Enseignement supérieur, de la Recherche et de l'Innovation
fête de la Science en Ardèche

Pendant près d'un mois, **les sciences s'invitent dans tout le département !** De l'astronomie à l'archéologie, de l'alimentation à l'environnement, de l'eau aux énergies... Retrouvez des animations gratuites sur tout et pour tous !

Programme
Saison 2020

L'ARCHE DES Métiers
industries sciences société

Pensez à réserver !
Certaines animations ont un nombre de places limité.
04 75 20 24 56
contact@arche-des-metiers.com

Avril

Lundi 20 avril

Horaire :
À **14h30** de 3 à 6 ans
Tout enfant de -6 ans doit être accompagné d'un adulte
À **16h** à partir de 7 ans
Tarif : 5.50 € / enfant
Durée : 1h

Moulages de Fossiles en chocolat

Découvrez l'univers des fossiles gourmands et réalisez votre création chocolatée ! Un atelier pour apprendre la fossilisation et découvrir l'histoire de la Vie, à consommer avec modération.

Mercredi 22 avril

Horaire :
de 14h à 17h30 en continu
Tarif : 6 € / adulte, 4 € / enfant
À partir de 3 ans
Tout enfant de -6 ans doit être accompagné d'un adulte.

Happy Mercredi

Expos, jeux et show expérimental se succèdent au cours de cet après-midi consacré aux enfants. Au cœur des espaces d'expositions, défis autour des sciences pour mieux les comprendre !

ccsti ARDÈCHE
VALEYRIEUX

L'ARCHE DES
Métiers
industries_sciences_société

COUP DE

Vendredi 24 avril

Horaire : 14h30
Tarif : 5.50 € / enfant
À partir de 6 ans
Durée : 1h30 env.

Archie le robot rigolo

Suivre un chemin, éviter les obstacles, compter, dessiner, le Robot « Archie » sait presque tout faire ! Une animation autour de la robotique pour une première approche du monde de la technique et des machines.

Rovers Martiens

Horaire : 16h30
Tarif : 5.50 € / enfant
À partir de 7 ans
Durée : 1h30 env.

La planète Mars est la seule planète à n'être habité que par des robots ! Certains y roulent même depuis des années... Comment ont-ils réussi à se poser et comment les pilote-t-on ? Découvrez le fonctionnement de petits robots et apprenez à les contrôler !

NEW

Lundi 27 avril

Horaire : 14h30
Tarif : 5.50 € / enfant
À partir de 11 ans
Durée : 2h env.
Atelier limité.

Impression 3D

Transformez-vous en petit ingénieur le temps d'une après-midi ! Une initiation à la modélisation d'objet en 3D vous sera proposée avant de découvrir le fonctionnement d'une imprimante 3D.

Horaire : 16h30
Tarif : 5.50 € / enfant
À partir de 3 ans
Tout enfant de -6 ans doit être accompagné d'un adulte.
Durée : 1h30 env.

Ça va buller

Faire des bulles oui, mais comment faire des bulles résistantes et géantes ? Le secret pour les réussir à tous les coups est dévoilé au cours de cet atelier avant de passer aux tests grandeur nature !

Mercredi 29 avril

Horaire :
de 14h à 17h30
en continu
Tarif : 6 € / adulte,
4 € / enfant
À partir de 3 ans
Tout enfant de -6 ans doit être accompagné d'un adulte.

Happy Mercredi

Expos, jeux et show expérimental se succèdent au cours de cet après-midi consacré aux enfants. Au cœur des espaces d'expositions, défis autour des sciences pour mieux les comprendre !

L'ARCHE DES Métiers
industries sciences société

Juillet

Lundi 6 juillet

Horaire : 14h30
Tarif : 6 € / adulte, 4 € / enfant
À partir de 10 ans
Durée : 1h env.

Visite guidée « Doigts d'or et savantes machines en Ardèche »

Partez à la découverte des savoir-faire locaux à travers une visite guidée de notre exposition. Cette visite se terminera par une dégustation de produits locaux.

NEW

Horaire : 16h30
Tarif : 5.50 € / enfant
À partir de 3 ans
Tout enfant de -6 ans doit être accompagné d'un adulte.
Durée : 1h30 env.

Ça va buller

Faire des bulles oui, mais comment faire des bulles résistantes et géantes ? Le secret pour les réussir à tous les coups est dévoilé au cours de cet atelier avant de passer aux tests grandeur nature !

Mercredi 8 juillet

Horaire :
de 14h à 17h30
en continu
Tarif : 6 € / adulte, 4 € / enfant
À partir de 3 ans
Tout enfant de -6 ans doit être accompagné d'un adulte.

Happy Mercredi

Expos, jeux et show expérimental se succèdent au cours de cet après-midi consacré aux enfants. Au cœur des espaces d'expositions, défis autour des sciences pour mieux les comprendre !

Vendredi 10 juillet

Horaire : 14h30
Tarif : 5.50 € / enfant
À partir de 5 ans
Tout enfant de -6 ans doit être accompagné d'un adulte.
Durée : 1h30 env.

Des coussins tout doux

COUP DE ♥

Venez carder la laine pour la faire gonfler et lui donner son moelleux. Puis garnissez et fermez votre coussin de quelques points de couture… Un souvenir tout doux qu'on rapporte avec soi !

ccsti ARDÈCHE
VALLÉE DU RHÔNE

L'ARCHE DES
Métiers
industries_sciences_société

Lundi 13 juillet

Horaire : 14h30
Tarif : 5.50 € / enfant
À partir de 6 ans
Durée : 1h30 env.

NEW

Puzzle 3D

Venez découvrir la technique de fabrication par découpe laser avant d'assembler par vous-même votre puzzle 3D d'animaux. Chacun repart avec sa réalisation.

Horaire : 16h30
Tarif : 5.50 € / enfant
À partir de 6 ans
Durée : 1h30 env.

Jeux et jouets en bois

Au cours d'une balade en extérieur, nous récoltons de quoi créer des bateaux qui affronteront les flots parfois tumultueux de la Dorne, d'autres créations pourront être à l'honneur comme le panier de basket ou encore des parcours d'obstacles !

Mercredi 15 juillet

Horaire :
de 14h à 17h30
en continu
Tarif : 6 € / adulte,
4 € / enfant
À partir de 3 ans
Tout enfant de -6 ans doit être accompagné d'un adulte.

Happy Mercredi

Expos, jeux et show expérimental se succèdent au cours de cet après-midi consacré aux enfants. Au cœur des espaces d'expositions, défis autour des sciences pour mieux les comprendre !

Vendredi 17 juillet

Horaire : 14h30
Tarif : 5.50 € / enfant
À partir de 3 ans
Tout enfant de -6 ans doit être accompagné d'un adulte.
Durée : 1h15 env.

Eau'Mniprésence

L'eau est présente même quand on ne la voit pas ! Saurez-vous la reconnaitre sous ses différentes formes ? Tentez ces expériences qui ressemblent à des tours de cache-cache.

Horaire : 16h30
Tarif : 5.50 € / enfant
À partir de 7 ans
Durée : 1h30 env.

Melli l'abeille

COUP DE

Mélli l'abeille vous fait visiter sa ruche ! Entrez dans le monde fascinant des abeilles : alvéoles, larves, nymphes n'auront plus de secrets pour vous ! Découvrez les 7 métiers de l'abeille, sa croissance, son mode de vie et terminer par une dégustation de miel.

L'ARCHE DES Métiers
industries sciences société

Lundi 20 juillet

Horaires : 14h30
Tarif : 5.50 € / enfant
À partir de 11 ans
Durée : 2h env.

Impression 3D

Transformez-vous en petit ingénieur le temps d'une après-midi ! Une initiation à la modélisation d'objet en 3D vous sera proposée avant de découvrir le fonctionnement d'une imprimante 3D.

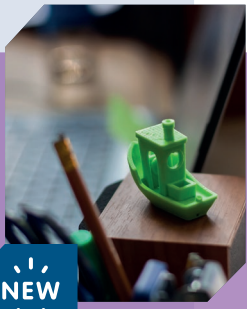

Enquête à la ferme

Horaire : 16h30
Tarif : 5.50 € / enfant
De 3 À 6 ans
Tout enfant de -6 ans doit être accompagné d'un adulte.
Durée : 1h env.

De retour du marché, le fermier découvre que son panier lui a été dérobé. Qui est le coupable parmi 6 animaux suspects ? Menez l'enquête et résolvez des énigmes pour comprendre qui mange quoi ? Qui dort où ?

Mercredi 22 juillet

Horaire :
de 14h à 17h30
en continu
Tarif : 6 € / adulte,
4 € / enfant
À partir de 3 ans
Tout enfant de -6 ans doit être accompagné d'un adulte.

Happy Mercredi

Expos, jeux et show expérimental se succèdent au cours de cet après-midi consacré aux enfants. Au cœur des espaces d'expositions, défis autour des sciences pour mieux les comprendre !

ccsti ARDÈCHE
VALS-LES-BAINS

L'ARCHE DES
Métiers
industries_sciences_société

Vendredi 24 juillet

Horaire : 14h30
Tarif : 5.50 € / enfant
À partir de 3 ans
Durée : 1h30 env.

Sel aux épices

NEW

Le sel, or blanc depuis la Protohistoire, est un condiment essentiel pour conserver mais aussi relever le goût des aliments et des plats. Venez réaliser des recettes de sels arrangés que les Romains utilisés jadis à leur époque !

Bulles de saveurs

Horaires : 16h30
Tarif : 5.50 € / enfant
À partir de 6 ans
Durée : 1h30

Vous êtes gourmands ? Les Romains aussi l'étaient. Participer à cet atelier et revisiter deux recettes romaines au regard de la cuisine moléculaire. Un atelier qui ouvrira l'appétit !

Lundi 27 juillet

Horaire : 14h30.
Tarif : 5.50 € / enfant
De 3 à 6 ans
Durée : 1h30 env.

La magie de la soie

NEW

Guidés par une animatrice du musée-magnanerie de Lagorce, observez patte à patte et câlinez doucement les chenilles de ver à soie ainsi que leurs maison-cocon accrochées aux branchages. Toc Toc Toc, que s'y passe t'il à l'intérieur ? Abracadabra, apprenez à transformer la maison-cocon en un fil de soie !

Mercredi 29 juillet

Horaire :
de 14h à 17h30
en continu
Tarif : 6 € / adulte,
4 € / enfant
À partir de 3 ans
Tout enfant de -6 ans doit être accompagné d'un adulte.

Happy Mercredi

Expos, jeux et show expérimental se succèdent au cours de cet après-midi consacré aux enfants. Au cœur des espaces d'expositions, défis autour des sciences pour mieux les comprendre !

L'ARCHE DES Métiers
industries sciences société

COUP DE

Temps fort de l'été

Vendredi 31 juillet

Horaires : 11h et 14h30
Tarif : 5.50 € / enfant
À partir de 7 ans
Durée : 1h

NEW
Melvita
POUR UNE BEAUTÉ BIO ET SAINE

Les procédés de création des produits cosmétiques Bio avec Melvita

Entrez dans les coulisses de la cosmétique naturelle et venez fabriquez votre propre cosmétique en présence de professionnels.
Pionnière de la cosmétique bio depuis 1983, Melvita, née en Ardèche, propose diverses solutions Beauté prenant leur source dans la Nature

Août

Lundi 3 août

NEW

Horaire : 14h30
Tarif : 5.50 € / enfant
À partir de 6 ans
Durée : 1h30 env.

Atelier-fabrication : Puzzle 3D

Venez découvrir la technique de fabrication par découpe laser avant d'assembler par vous-même votre puzzle 3D d'animaux. Chacun repart avec sa réalisation.

Horaire : 16h30
Tarif : 5.50 € / enfant
À partir de 3 ans
Tout enfant de -6 ans doit être accompagné d'un adulte.
Durée : 1h env.

Sens en forêt

Appréhender la nature et ses merveilles en utilisant vos 5 sens au cours d'ateliers ludique conçus spécialement pour le jeune public.

ccsti ARDÈCHE
VALLÉE DU RHÔNE

L'ARCHE DES Métiers
industries_sciences_société

Mercredi 5 août

Horaire : 14h30
Tarif : 5.50 € / enfant
À partir de 7 ans
Durée : 1h30 env.

Défis Scientifique

COUP DE

Comment rentrer un ballon dans une bouteille ? Savez-vous tenir un bouchon en équilibre sur le bout de votre doigt ? Découvrez avec cette animation les phénomènes de pression, de combustion ou encore d'équilibre. Les subtilités de la physique seront à votre portée !

Rovers Martiens

Horaire : 16h30
Tarif : 5.50 € / enfant
À partir de 7 ans
Durée : 1h30 env.

La planète Mars est la seule planète à n'être habité que par des robots ! Certains y roulent même depuis des années... Comment ont-ils réussi à se poser et comment les pilote-t-on ? Découvrez le fonctionnement de petits robots et apprenez à les contrôler !

Vendredi 7 août

Horaire : 14h30
Tarif : 5.50 € / enfant
À partir de 3 ans
Tout enfant de -6 ans doit être accompagné d'un adulte.
Durée : 1h30 env.

Ça va buller

Faire des bulles oui, mais comment faire des bulles résistantes et géantes ? Le secret pour les réussir à tous les coups est dévoilé au cours de cet atelier avant de passer aux tests grandeur nature !

Les experts enquêtent

Horaire : 16h30
Tarif : 5,50 € / pers.
À partir de 7 ans
Durée : 1h30 env.

Entrez dans les coulisses de la police scientifique : investiguez, recherchez des indices, identifiez les suspects, réalisez une extraction d'ADN pour résoudre une enquête criminelle.

Samedi 8 août

Pour l'estiVal, L'Arche est ouverte à la visite de 14h à 18h samedi 8 et dimanche 9 août.

Le Jardin Musical dans le cadre de l'estiVAL

A l'occasion de l'estiVal, festival des arts de la rue du Cheylard qui se déroule du 7 au 9 août, venez découvrir le **Jardin Musical** qui prend ses aises sur le parvis de L'Arche des Métiers et dans les ruelles alentours !

COUP DE

L'ARCHE DES
Métiers
industries sciences société

Lundi 10 août

NEW

Horaire : 14h30
Tarif : 6 € / adulte, 4 € / enfant
À partir de 10 ans
Durée : 1h env.

Visite guidée : Doigts d'or et savantes machines en Ardèche

Partez à la découverte des savoir-faire locaux à travers une visite guidée de notre exposition. Cette visite se terminera par une dégustation de produits locaux.

À la découverte de la biodiversité

Horaire : 16h30
Tarif : 5.50 € / enfant
À partir de 7 ans
Durée : 1h30

La diversité des êtres vivants se situe à toutes les échelles de taille, d'espace et de temps. Par l'observation de fossiles, d'empreinte d'animaux, de feuilles d'arbres et de la microfaune, les enfants découvrent la diversité du vivant, des milieux et des modes de vie.

COUP DE

Mercredi 12 août

À partir de 6 ans
Horaire : Toute la journée à partir de 10h
Tarif : 10 € / pers.
Sur réservations uniquement auprès de **Crocoule** au :
06 46 68 45 52 ou via crocoulemag@gmail.com
ou via le site internet :
crocoule.com/evenements
Durée : 1h

Escape-Game À la poursuite de Jack Clavier

Enigmes, défis en équipe

Le génie industriel des Boutières n'est plus a démontrer. **Bijouterie, mécanique, agro-alimentaire et textile** font la fierté de la région.
Ces savoir-faire représentent une vraie mine d'or, à tel point que **des entreprises américaines ont fait appel à des pirates informatiques** pour mettre la main sur ces précieuses connaissances. Maîtrisant parfaitement tous les systèmes de cryptage, **les hackers ont piraté l'ensemble des serveurs des entreprises** : des données ultra sensibles contenant les derniers brevets en cours de validation seront transmises aux américains d'ici une heure. **Saurez-vous déjouer tous les systèmes de sécurité et désactiver le transfert des données afin de protéger l'industrie locale ?**

ccsti
ARDÈCHE
VALLÉE RHÔNE

L'ARCHE DES
Métiers
industries_sciences_société

Vendredi 14 août

Horaire : 14h30
Tarif : 5.50 € / enfant
À partir de 6 ans
Durée : 2h env.

Atelier : Petite cuisine sauvage

La nature est remplie de saveurs surprenantes, parfois même exotique : le piquant du poivre, d'eau la douceur de la mauve... Cet atelier culinaire propose de découvrir certaines de ces plantes et de ses saveurs en toute sérénité ! Pour le plus grand plaisir des papilles...

Lundi 17 août

Horaire : 14h30
Tarif : 5.50 € / enfant
À partir de 6 ans
Durée : 1h30 env.

Archie le robot rigolo

Suivre un chemin, éviter les obstacles, compter, dessiner, le Robot « Archie » sait presque tout faire ! Une animation autour de la robotique pour une première approche du monde de la technique et des machines.

Jeux et jouets en bois

Horaire : 16h30
Tarif : 5.50 € / enfant
À partir de 6 ans
Durée : 1h30 env.

Au cours d'une balade en extérieur, nous récoltons de quoi créer des bateaux qui affronteront les flots parfois tumultueux de la Dorne, d'autres créations pourront être à l'honneur comme le panier de basket ou encore des parcours d'obstacles !

L'ARCHE DES Métiers
industries sciences société

Mercredi 19 août

Horaire : 14h30
Tarif : 5.50 € / enfant
À partir de 7 ans
Durée : 1h30 env.

Dans la peau d'un paléontologue

Outillés tels de petits paléontologues, les enfants recherchent des fossiles et des minéraux. Avec un travail minutieux de collage et à l'aide d'argiles, ils créent ensuite leur propre pendentif.

Horaire : 16h30
Tarif : 5.50 € / enfant
De 3 à 6 ans
Tout enfant de -6 ans doit être accompagné d'un adulte.
Durée : 1h env.

Fouilles et parures préhistorique

Les enfants recherchent des petits trésors et créent un pendentif à l'aide d'argiles pour sertir fossiles et minéraux.

Vendredi 21 août

Horaire : 14h30
Tarif : 5.50 € / enfant
À partir de 3 ans
Tout enfant de -6 ans doit être accompagné d'un adulte.
Durée : 1h30 env.

Sel aux épices

Le sel, or blanc depuis la Protohistoire, est un condiment essentiel pour conserver mais aussi relever le goût des aliments et des plats. Venez réaliser des recettes de sels arrangés que les Romains utilisés jadis à leur époque !

Bulles de saveurs

Horaires : 16h30
Tarif : 5.50 € / enfant
À partir de 6 ans
Durée : 1h30

Les Romains étaient gourmands, tout comme nous aujourd'hui. Cet atelier revisite deux recettes romaines au regard de la cuisine moléculaire contemporaine et invite les enfants à une découverte de la gourmandise à la romaine.

ccsti ARDÈCHE VALLY'MIEUX

L'ARCHE DES
Métiers
industries_sciences_société

Vendredi 24 août

Horaire : 16h30
Tarif : 5.50 € / enfant
À partir de 3 ans
Tout enfant de -6 ans doit être accompagné d'un adulte.
Durée : 1h30 env.

Ça va buller

Faire des bulles oui, mais comment faire des bulles résistantes et géantes ? Le secret pour les réussir à tous les coups est dévoilé au cours de cet atelier avant de passer aux tests grandeur nature !

Les experts enquêtent

Horaire : 16h30
Tarif : 5.50 € / pers.
À partir de 7 ans
Durée : 1h30 env.

Entrez dans les coulisses de la police scientifique : investiguez, recherchez des indices, identifiez les suspects, réalisez une extraction d'ADN pour résoudre une enquête criminelle.

Mercredi 26 août

Horaire : 14h30
Tarif : 5.50 € / enfant
À partir de 3 ans
Tout enfant de -6 ans doit être accompagné d'un adulte.
Durée : 1h15 env.

Eau'Mniprésence

L'eau est présente même quand on ne la voit pas ! Saurez-vous la reconnaitre sous ses différentes formes ? Tentez ces expériences qui ressemblent à des tours de cache-cache.

Horaire : 16h30
Tarif : 5.50 € / enfant
À partir de 7 ans
Durée : 1h30

Énergie hydraulique

Relevez un défi de construction pour soulever un objet avec la seule force de l'eau en suivant une démarche scientifique. Fabriquez, testez, expérimentez !

L'ARCHE DES Métiers
industries sciences société

Septembre

Journée européennes du patrimoine

Samedi 19 et dim. 20 septembre

Horaire : de 14h à 18h
Tarif : Gratuit
À partir de 3 ans

Portes ouvertes. L'occasion de voir ou revoir les savoir-faire industriels locaux ou de les faire découvrir à ses proches !

Octobre

La Fabrique des Volcans

COUP DE

Lundi 19 octobre

Horaire : 14h30
Tarif : 5.50 € / enfant
À partir de 3 ans
Tout enfant de -6 ans doit être accompagné d'un adulte.
Durée : 1h env.

Viens fabriquer ton volcan pour comprendre comment ils se forment et d'où viennent les éruptions. Chacun repart avec son mini volcan.

Volcans et éruptions

Horaire : 16h
Tarif : 5.50 € / enfant
À partir de 9 ans
Durée : 1h30 env.

Comment se forment les volcans, comment rentrent-t-il en éruption et pourquoi, à travers la manipulation de maquette et de roche volcanique vous deviendrez incollable sur la question.

Happy Mercredi

Mercredi 21 octobre

Horaire :
de 14h à 17h30
en continu
Tarif : 6 € / adulte,
4 € / enfant
À partir de 3 ans
Tout enfant de -6 ans doit être accompagné d'un adulte.

Expos, jeux et show expérimental se succèdent au cours de cet après-midi consacré aux enfants. Au cœur des espaces d'expositions, défis autour des sciences pour mieux les comprendre !

ccsti ARDÈCHE
VALLÉE RHÔNE

L'ARCHE DES
Métiers
industries_sciences_société

Vendredi 23 octobre

Horaire : 14h30
Tarif : 5.50 € / pers.
À partir de 7 ans
Durée : 1h30 env.

Les experts enquêtent

Entrez dans les coulisses de la police scientifique : investiguez, recherchez des indices, identifiez les suspects, et réalisez une extraction d'ADN pour résoudre une enquête criminelle.

COUP DE

Enquête à la ferme

Horaire : 16h30
Tarif : 5.50 € / enfant
De 3 à 6 ans
Tout enfant de -6 ans doit être accompagné d'un adulte.
Durée : 1h env.

De retour du marché, le fermier découvre que son panier lui a été dérobé. Qui est le coupable parmi 6 animaux suspects ? Menez l'enquête et résolvez des énigmes pour comprendre qui mange quoi ? Qui dort où ?

Lundi 26 octobre

Horaire : 14h30
Tarif : 6 € / adulte,
4 € / enfant
À partir de 10 ans
Durée : 1h env.

Visite guidée : Doigts d'or et savantes machines en Ardèche

Partez à la découverte des savoir-faire locaux à travers une visite guidée de notre exposition. Cette visite se terminera par une dégustation de produits locaux.

Impression 3D

NEW

Horaires : 16h
Tarif : 5.50 € / enfant
À partir de 11 ans
Durée : 2h env.

Transformez-vous en petit ingénieur le temps d'une après-midi ! Une initiation à la modélisation d'objet en 3D vous sera proposée avant de découvrir le fonctionnement d'une imprimante 3D.

L'ARCHE DES Métiers
industries sciences société

Mercredi 28 octobre

Horaire :
de 14h à 17h30
en continu
Tarif : 6 € / adulte,
4 € / enfant
À partir de 3 ans
Tout enfant de -6 ans doit être accompagné d'un adulte.

Happy Mercredi

Expos, jeux et show expérimental se succèdent au cours de cet après-midi consacré aux enfants. Au cœur des espaces d'expositions, défis autour des sciences pour mieux les comprendre !

Vendredi 30 octobre

Horaire : 14h30
Tarif : 5.50 € / enfant
À partir de 7 ans
Durée : 1h30 env.

Rovers Martiens

La planète Mars est la seule planète à n'être habité que par des robots ! Certains y roulent même depuis des années... Comment ont-ils réussi à se poser et comment les pilote-t-on ? Découvrez le fonctionnement de petits robots et apprenez à les contrôler !

Horaire : 16h30
Tarif : 5.50 € / pers.
À partir de 7 ans
Durée : 1h30 env.

Défis Scientifique

COUP DE ♥

Comment rentrer un ballon dans une bouteille ? Savez-vous tenir un bouchon en équilibre sur le bout de votre doigt ? Découvrez avec cette animation les phénomènes de pression, de combustion ou encore d'équilibre. Les subtilités de la physique seront à votre portée !

Pensez à réserver !
Certaines animations ont un nombre de places limité.

04 75 20 24 56
contact@arche-des-metiers.com

Programme sous réserve de modifications

ccsti ARDÈCHE
VALS-LYRIEUX

ccsti ARDÈCHE
VAL'EYRIEUX

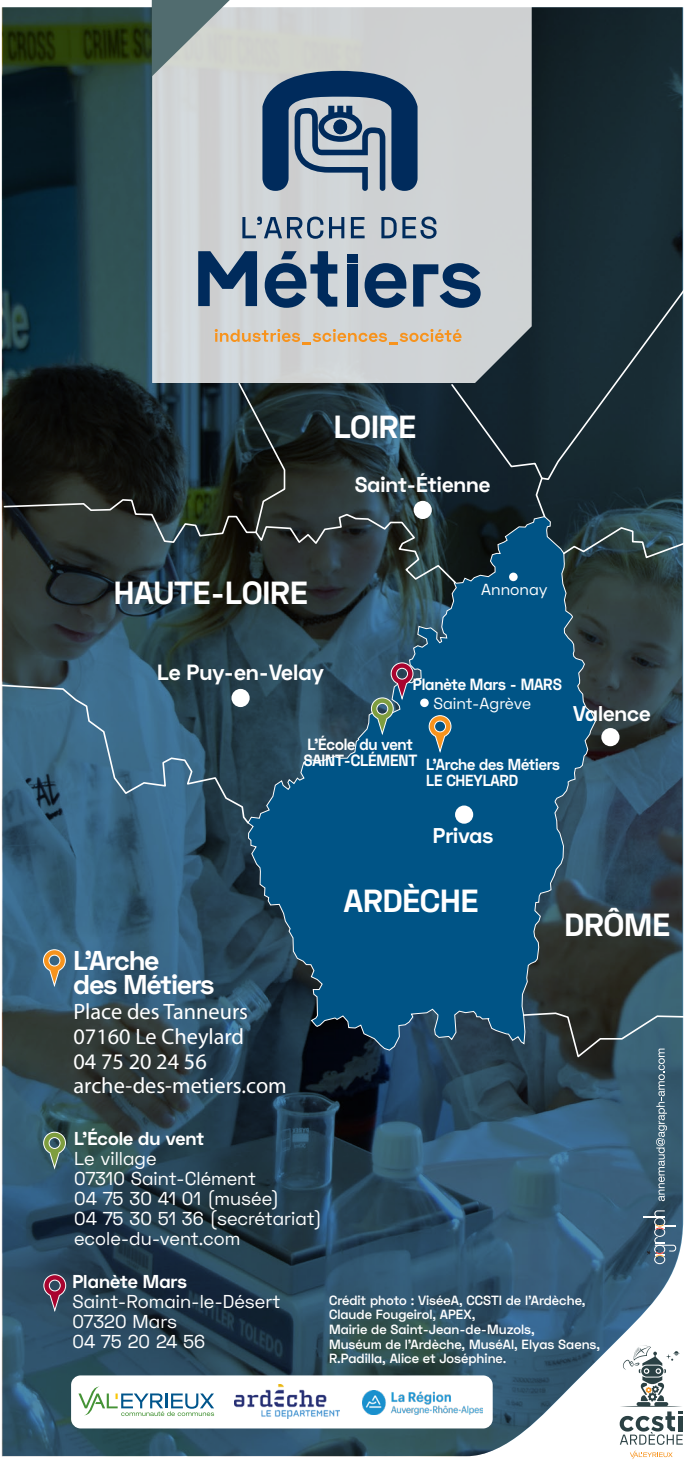

L'Arche des Métiers
Place des Tanneurs
07160 Le Cheylard
04 75 20 24 56
arche-des-metiers.com

L'École du vent
Le village
07310 Saint-Clément
04 75 30 41 01 (musée)
04 75 30 51 36 (secrétariat)
ecole-du-vent.com

Planète Mars
Saint-Romain-le-Désert
07320 Mars
04 75 20 24 56

Crédit photo : ViséeA, CCSTI de l'Ardèche, Claude Fougeirol, APEX, Mairie de Saint-Jean-de-Muzols, Muséum de l'Ardèche, MuséAl, Elyas Saens, R.Padilla, Alice et Joséphine.

agraph annemaud@agraph-arno.com

VAL'EYRIEUX communauté de communes · ardèche LE DÉPARTEMENT · La Région Auvergne-Rhône-Alpes

ccsti ARDÈCHE VAL'EYRIEUX